

Συντ/νες Κορυφών Οικόπεδου (ΕΤΑ87)

Table with 3 columns: α/α, Χ, Υ. Rows A, B, Γ, Δ with corresponding values.

Υπολογισμός Εμβαδού (ΑΒΓΔΑ) Με την βοήθεια των ορθογωνικών συντ/νων στις κορυφές του οικοπέδου Ε (ΑΒΓΔΑ) = 183.92m²

Πηλός Ισοκτιπής: 3333/1997 Συμβ. Παν. Δ.ΑΘΙΝΑ Έμβροδον 186.62m²

Πηλός ελάχιστου οριζήσεως: 22144/1969 Συμβόλιου Αντινόου Γ. Μελαντίου

Ος επιμετρούνη οριζήσεως +0.00 Βεβαίωση το εμβαδόν στη ΝΑ κορυφή (Α) του οικοπέδου με απόλυτο υψόμετρο (54.89)

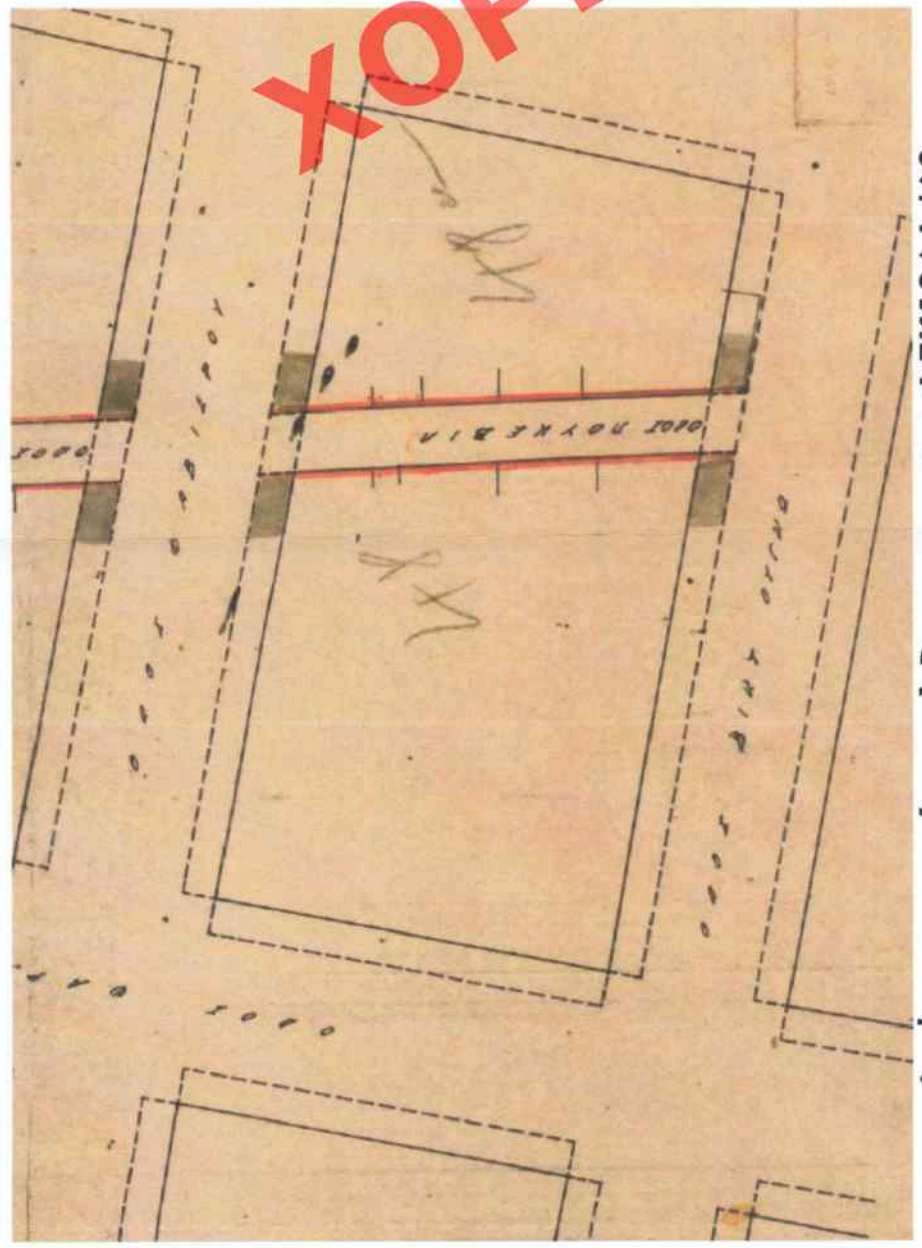

Απόσπασμα (τροπ.) Ρυμοτομικού ΦΕΚ126Δ/63

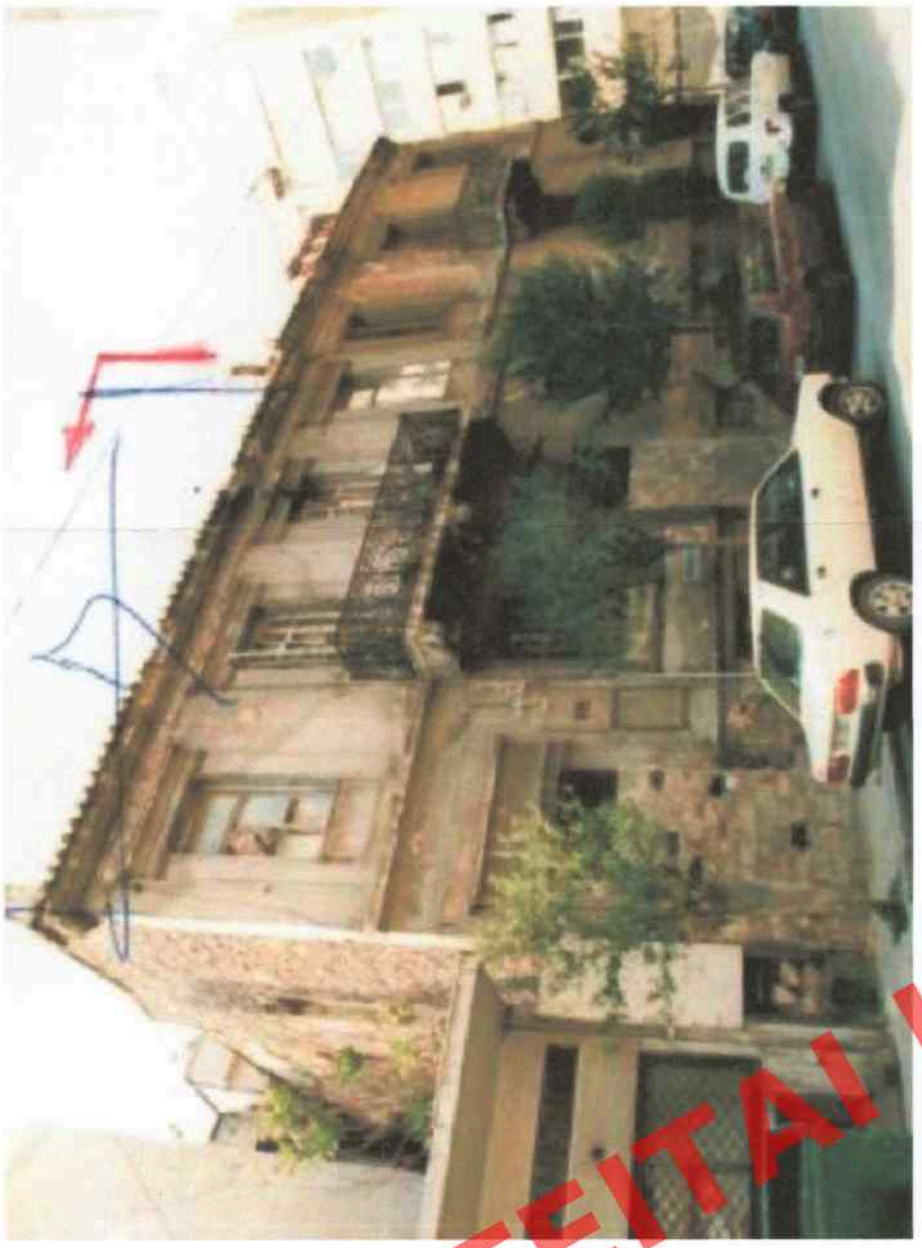

Φωτο Αρχαίου

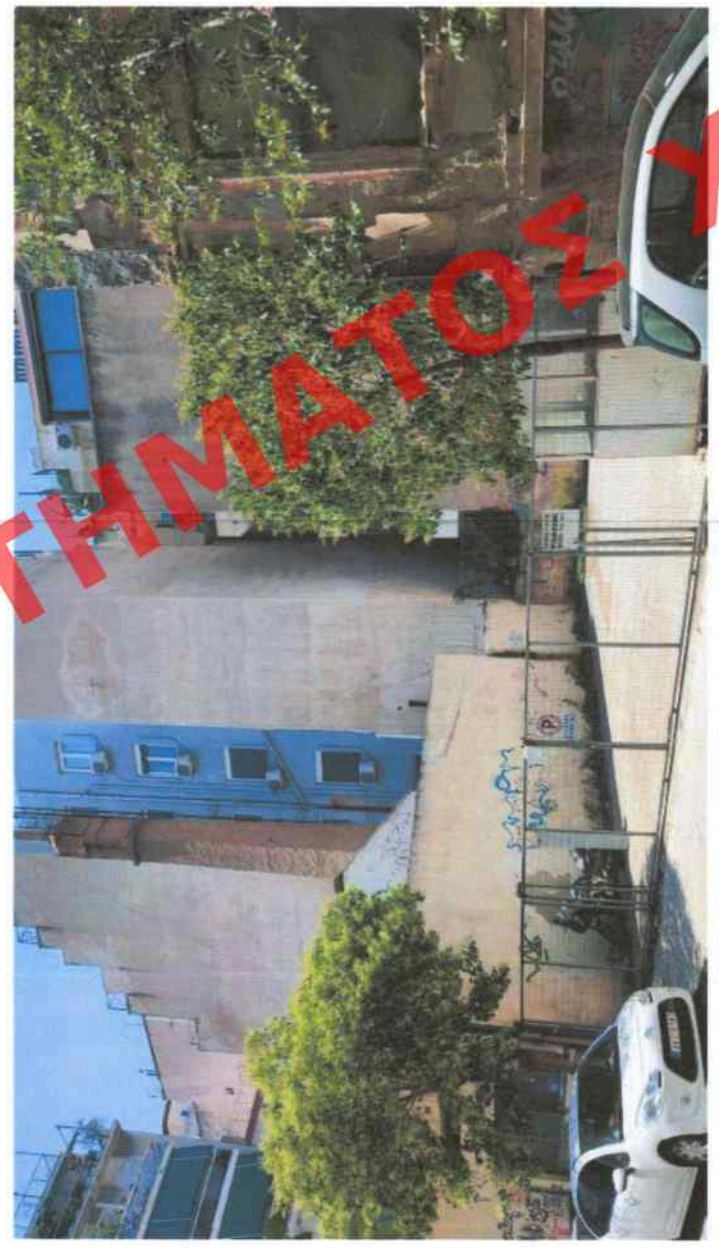
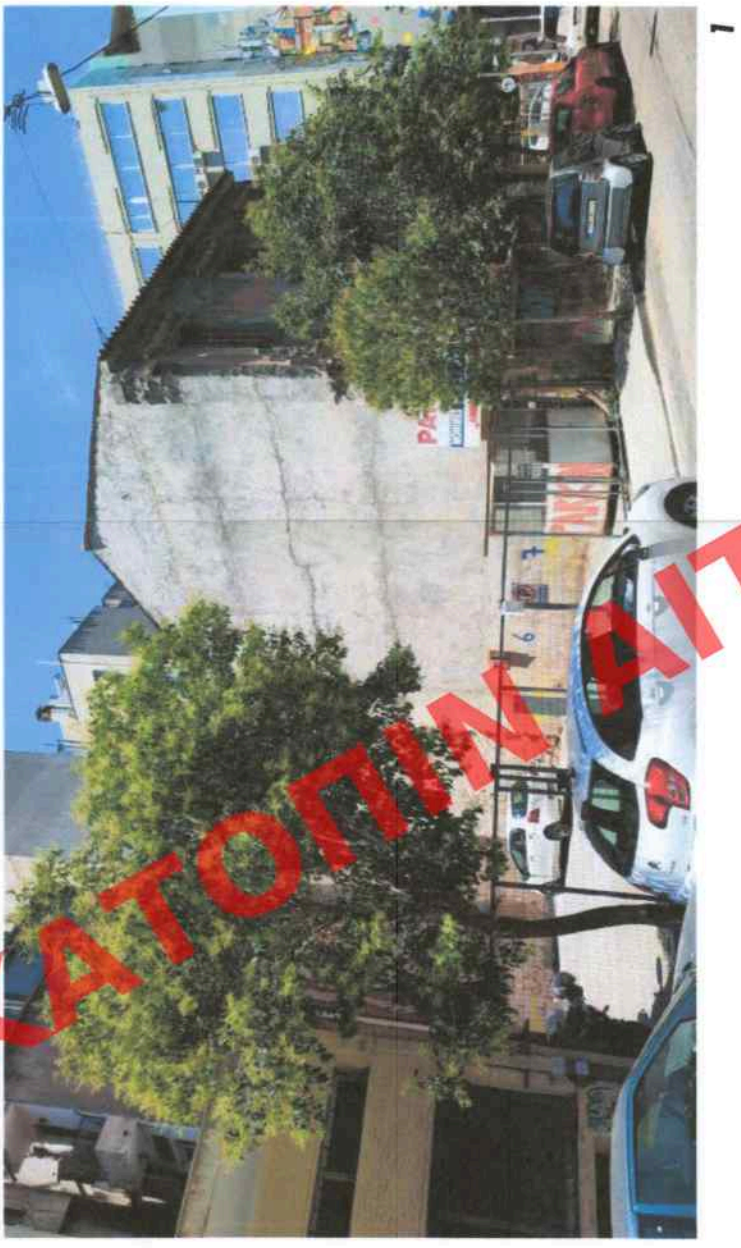

Legend for the site plan showing symbols for plot numbers, boundaries, and other features.

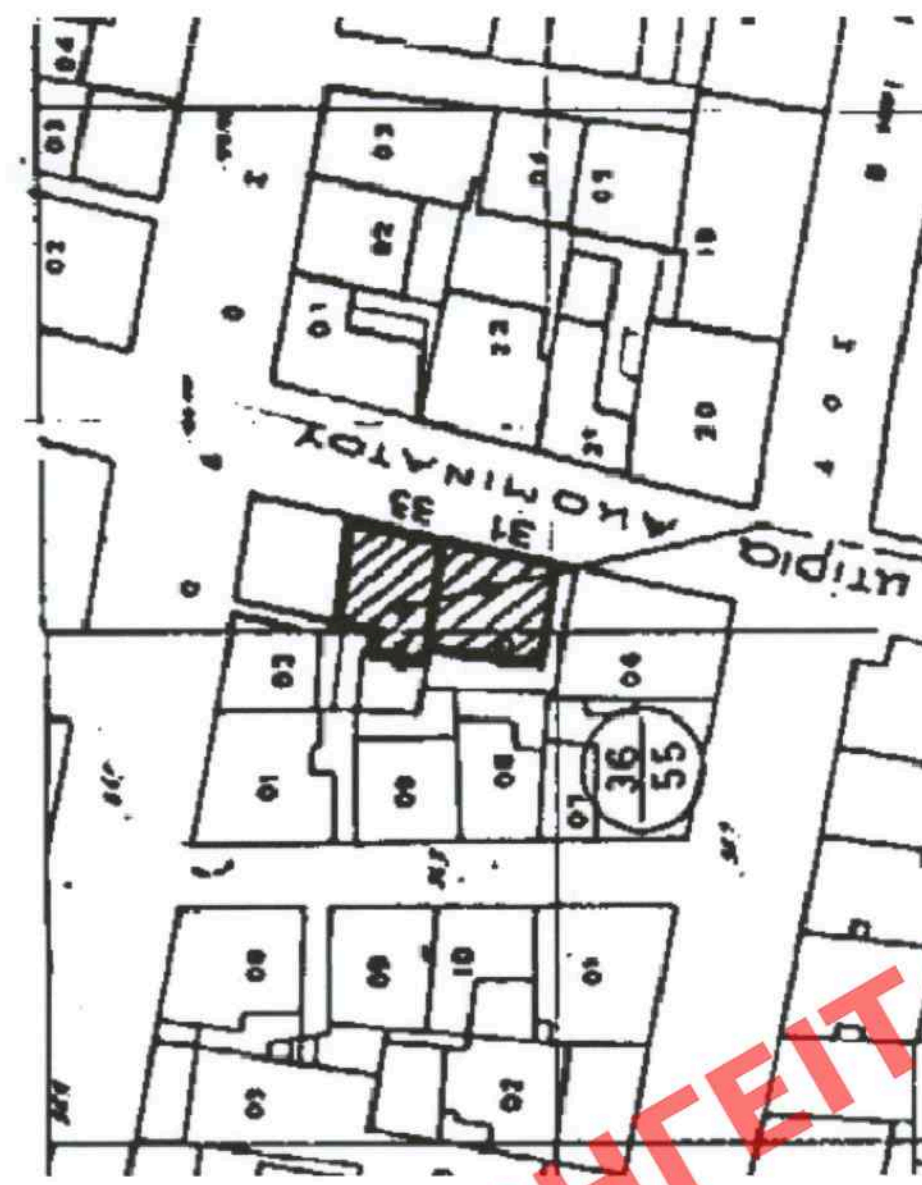

Απόσπασμα ΦΕΚ633Δ/97

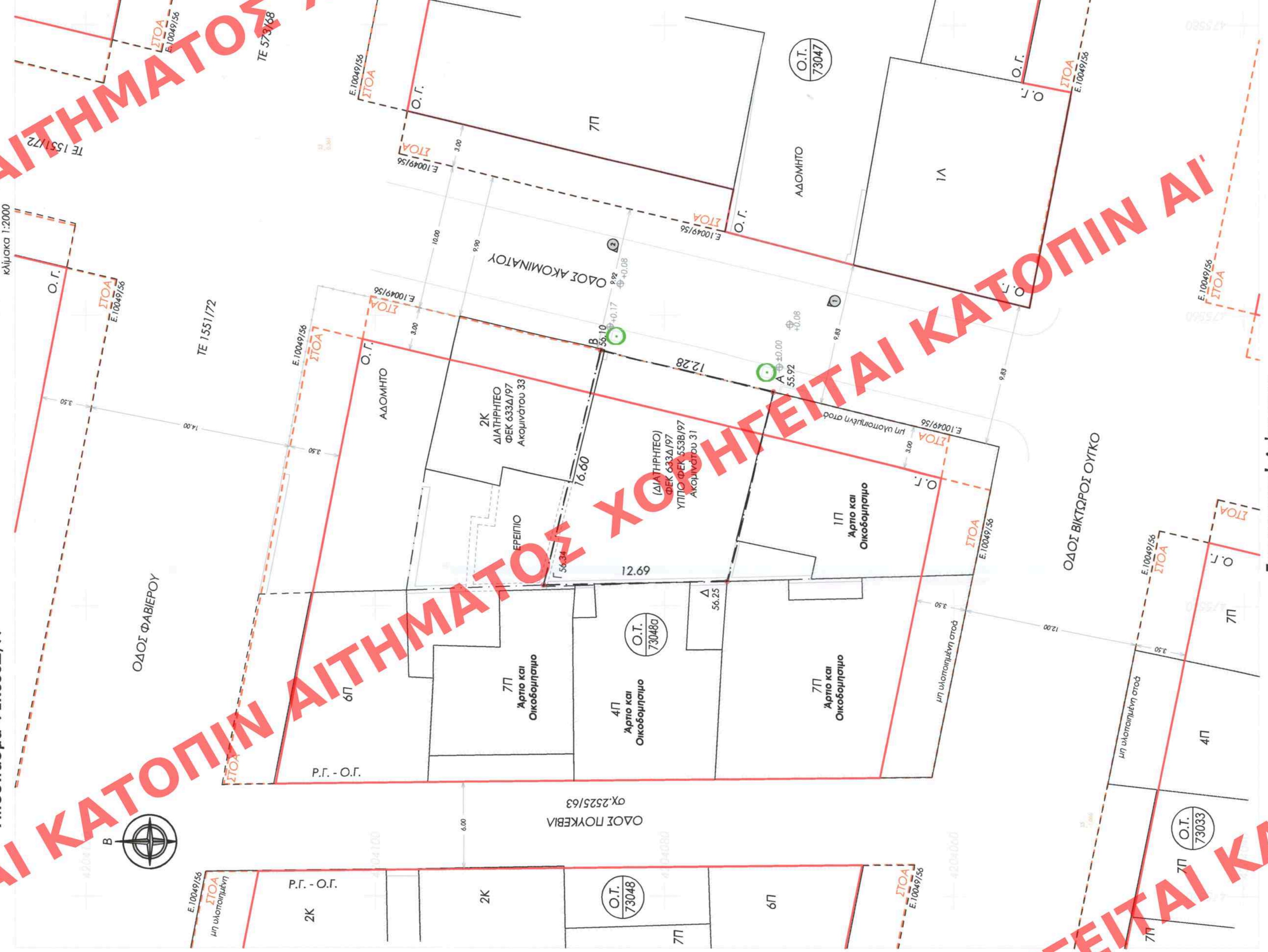

Τοπογραφικό Διάγραμμα κλίμακα 1:200



Απόσπασμα (τροπ.) Ρυμοτομικού ΦΕΚ208Α/56 κλίμακα 1:2000

Δήλωση Ν.651/77 Ο καταρτισθέν Ηλίας Αμπαστάδης ΑΣΤΜ ΕΛΜΥ... Τοπογραφικό σχέδιο οικοπέδου ΑΒΓΔΑ εμβαδόν 183.92m²...

Δήλωση Ν.4483/17 Άρθρο 142 παρ.4 Σύμφωνα με τους αναρτημένους Δασικούς Χάρτες του Δήμου Αθηναίων...

ΗΛΙΑΣ ΗΛ. ΑΜΠΑΣΤΑΔΟΣ ΔΙΠΛΩΜ. ΑΡΧΙΤΕΚΤΟΝΟΣ & ΤΟΠΟΓΡΑΦΟΣ ΜΗΧΑΝΙΚΟΣ...

Official stamps and logos including the Ministry of Environment and Energy and the Athens Municipality.

ΕΛΕΝΙ ΚΑΟΥΝΙ 22/11/2024 09:27

Project information including title 'ΕΡΓΟ ΟΤΗΣ/ΔΙΟΙΚΗΤΗΣ', client 'ΑΓΓΕΛΙΚΗ ΚΑΝΔΡΗ', and scale 'ΚΛΙΜΑΚΑ: 1:200'.

ΑΘΗΝΑ ΙΟΥΛΙΟΣ 2022